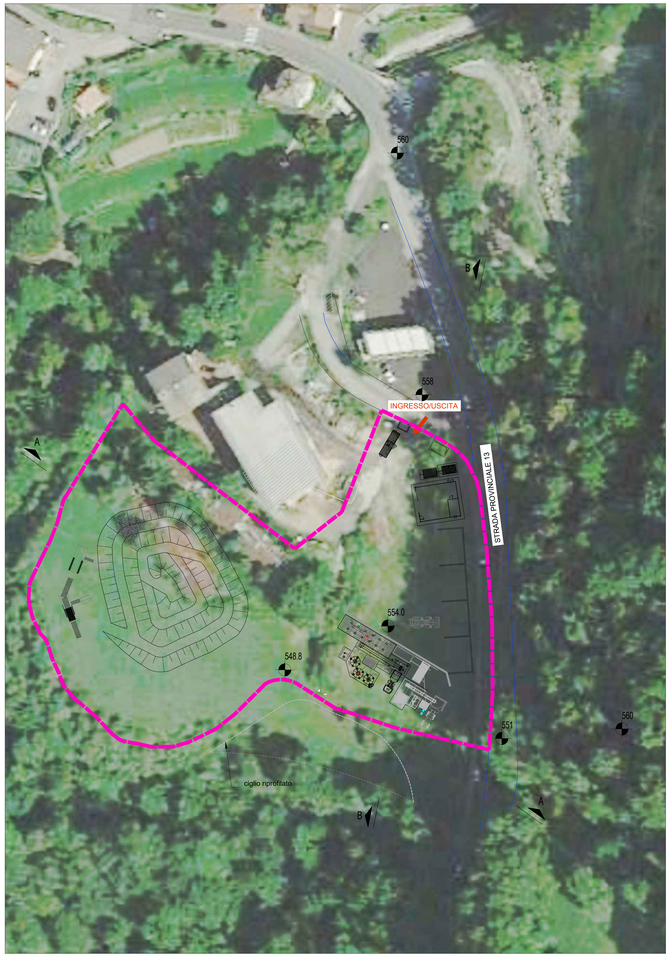
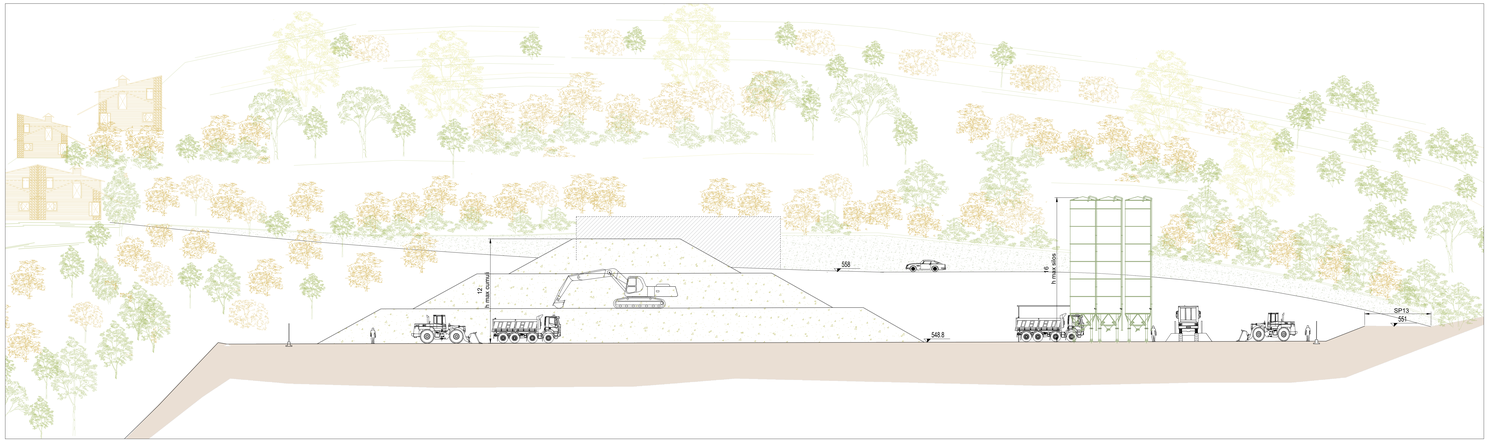
AREA OPERATIVA COMUNE DI CENTRO VALLE DI INTELVI

(SCALA 1 : 1000)



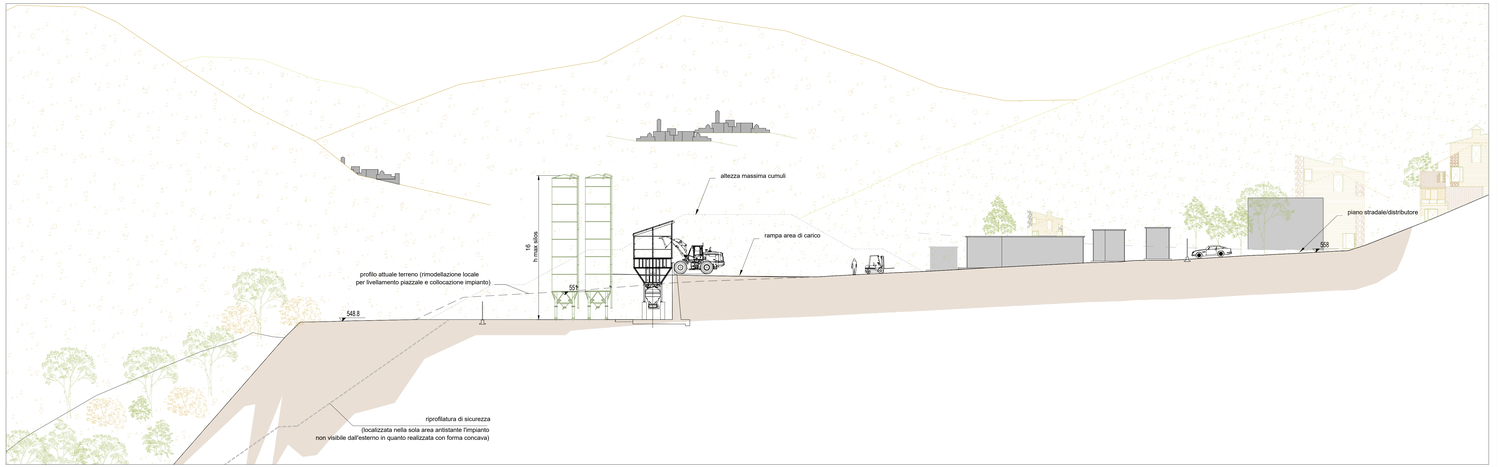
SEZIONE A-A

(SCALA 1 : 200)

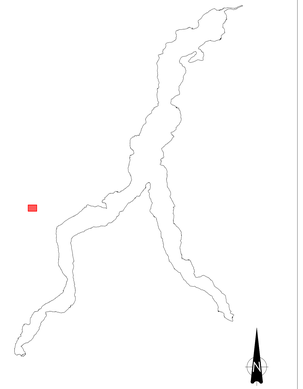


SEZIONE B-B

(SCALA 1 : 200)



K PLAN



MI 193/19 PROGETTAZIONE ESECUTIVA ED ESECUZIONE DEI LAVORI DELL'INTERVENTO:
"S.S. 340 "REGINA" – VARIANTE ALLA TREMEZZINA"

CODICE CUP: F21B00058001 CODICE CUI: L80208450587201900001 CODICE CIG: 8138812820

anas GRUPPO FS ITALIANE

APPALTATORE:

SIS Spa

Consorzio Stabile tra le Imprese

SICVI Soc. Consortile a r.l.

INC S.p.A.

SIPAL S.p.A.

DIRETTORE TECNICO
Ing. Pasquale DOLGETTA

SIS S.c.p.a.
Il Direttore Tecnico
Ing. Pasquale Dolgetta

PROGETTISTI RTP:
MANDATARIA

MANDANTI

SIPAL

PROFESSIONISTI:

PROGETTISTA

ORDINE INGEGNERI PROVINCIA FIRENZE
Sezione A
Dott. Ing.
DI PIERRO Angelo
n° 2020
Settore: Civile e Ambientale
Industriale
Informazione

Ing. Angelo DIPIERRO

IL DIRETTORE DEI LAVORI

Ing. Agostino G. POLIMENI

PROGETTO ESECUTIVO DI DETTAGLIO

CANTIERIZZAZIONE

ISTANZA PER AUTORIZZAZIONE UNICA AMBIENTALE CASTIGLIONE D'INTELVI

SEZIONI

Codice elaborato:	MACRO OPERA	WBS	DISCIPLINA	CODIFICA	REV	Scala:
	T-00	CA-10	CAN	SZ-01	A	VARIE

REV.	CL.	DESCRIZIONE	DATA	REDATTO	VERIFICATO	APPROVATO
A	PM	Emissione a seguito CdS del 09/01/2025	03/02/2025	SIPAL	SIPAL	SIS

Visto
IL RESPONSABILE DEL PROCEDIMENTO:
Dott. Ing. Giancarlo LUONGO

APPROVAZIONE:

SCALA GRAFICA DI RIF.